

Prospetto Nord

Scala 1:100

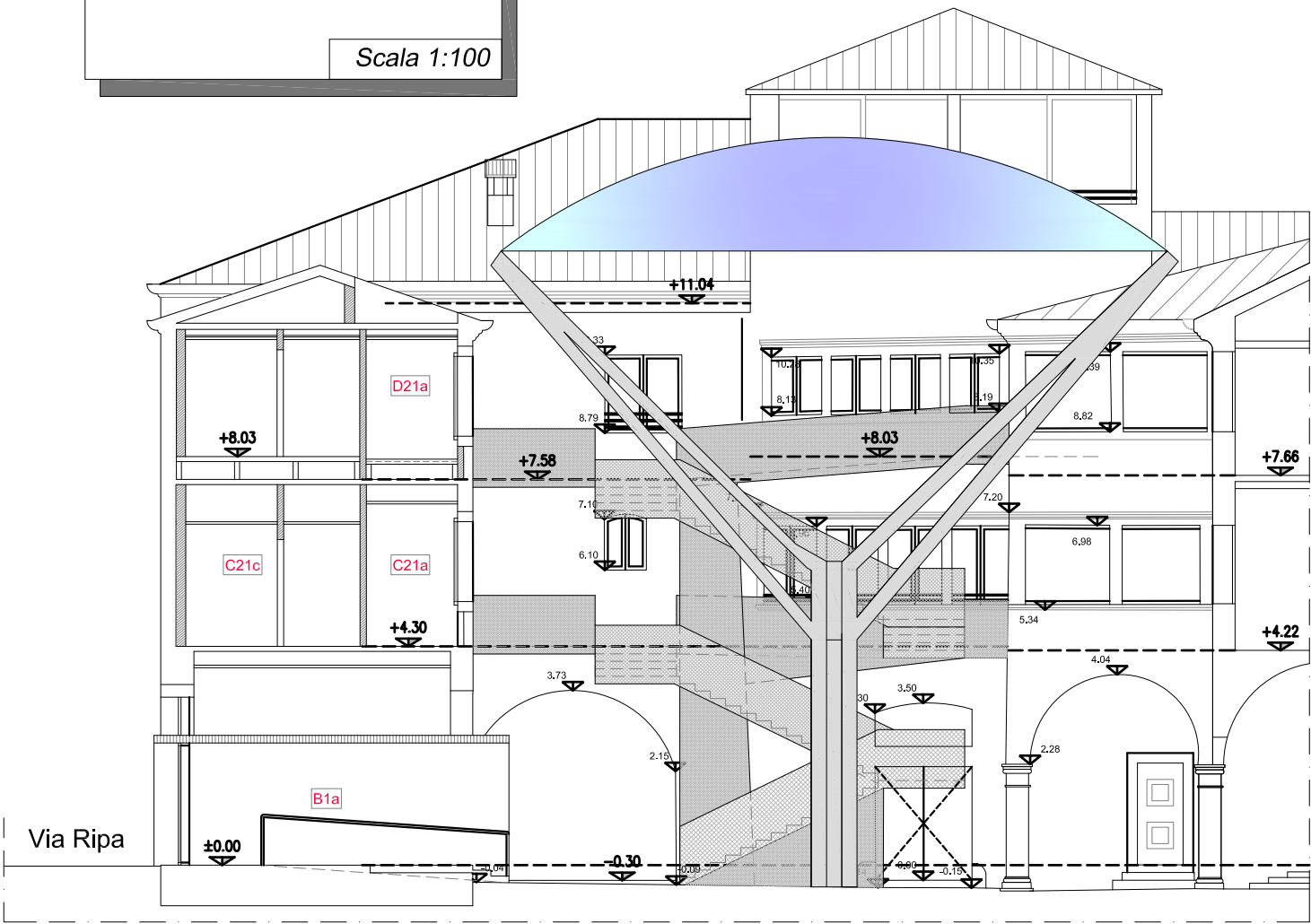

Prospetto Ovest

Scala 1:100

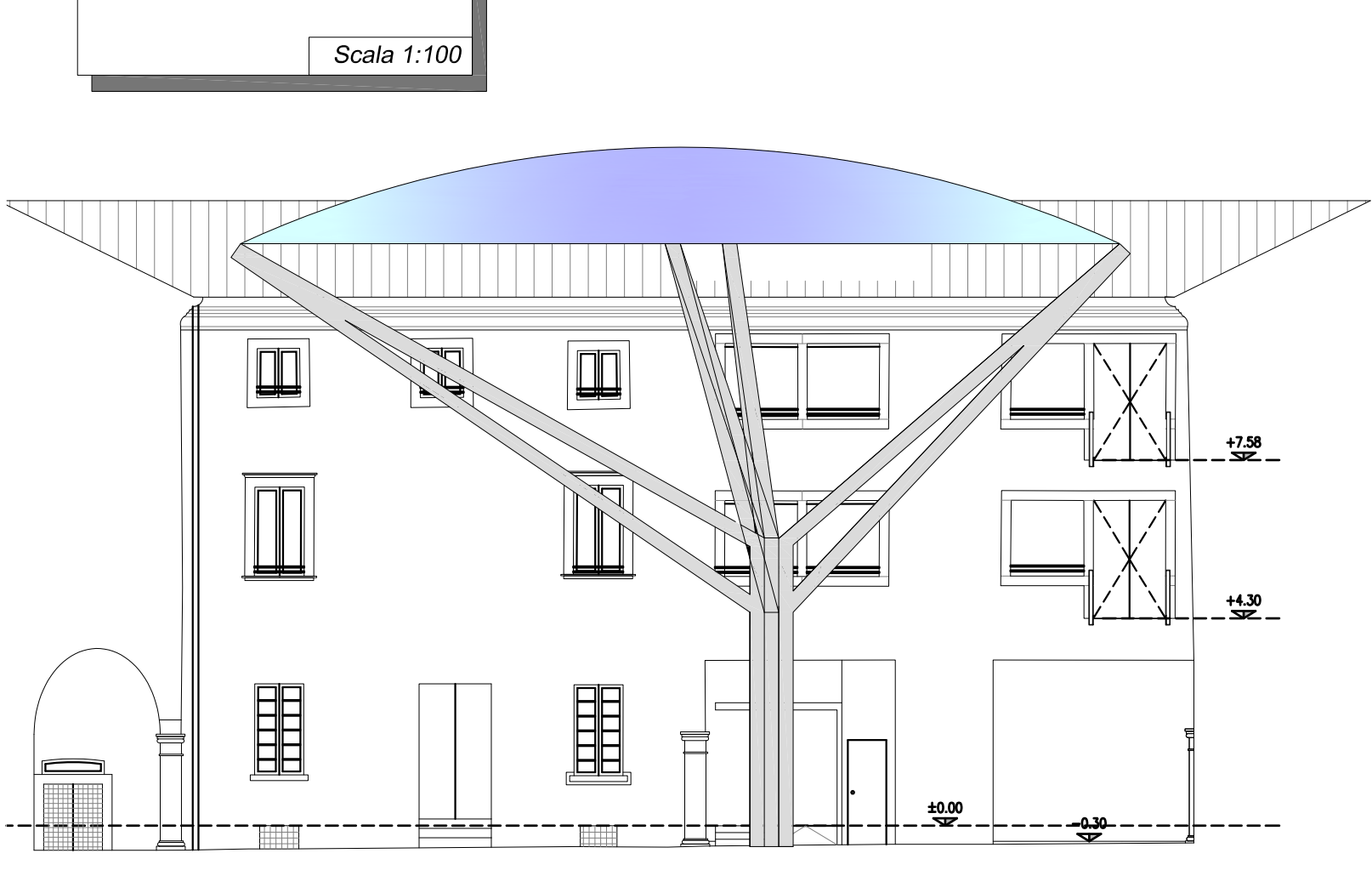

Sezione Longitudinale

Scala 1:150



PROVINCIA DI **BELLUNO**

COMUNE DI **BELLUNO**

RESTAURO CONSERVATIVO DI PALAZZO CREPADONA DESTINATO ALLA NUOVA MEDiateca DELLE DOLOMITI

• PROGETTAZIONE DEFINITIVA DEI LAVORI DI RESTAURO, OPERE EDILI, STRUTTURALI, IMPIANTISTICHE E COORDINAMENTO DELLA SICUREZZA IN FASE DI PROGETTAZIONE



COMMITTENTE



COMUNE DI BELLUNO
Piazza Duomo, 1 - 32100 Belluno
C.F.: 00132550252 - P. IVA: 00132550252

RESPONSABILE UNICO DEL PROCEDIMENTO

arch. Carlo Erranti

RAGGRUPPAMENTO TEMPORANEO DI PROFESSIONISTI

ARTECO ARCHITECTURE ENGINEERING CONSULTING
c.so S. Anastasia n.38 - VERONA

arch. Antonella Milano
Ing. Ludovico De Lotto



Studio di Ingegneria MAZZORAN TILOCA DE LOTTO
piazza Castello n.4 - BELLUNO

ing. Pietro Canton



ING. PIETRO CANTON
piazza Piloni n.12 - BELLUNO

per.ind. Beppino Bortot
per.ind. Daniele De Bona



STUDIO BORTOT
via Cal de Formiga n.12b - SANTA GIUSTINA (BL)

per.ind. Beppino Bortot
per.ind. Daniele De Bona



R. STUDIO
via Marmolada n.2/o - ALLEGHE (BL)

ing. Felice Gaiardo



ING. CHIARA BARATTIN
via General Cantore n.34 - ALPAGO (BL)

ing. Chiara Barattin



PREVENZIONE INCENDI - PRATICA N° 14045
VALUTAZIONE PROGETTO - ISTANZA DI DEROGA
Sezioni e Prospetti

DATA
14.05.2018
AGGIORNAMENTI

ALLEGATO
508

Scala 1:150